06 ノバ・マイキャッスル田園調布

販売価格3,980万円

東急東横線「多摩川」駅徒歩10分

東急多摩川線「沼部」駅徒歩6分

南西向きの陽当り良い専用庭付き住戸

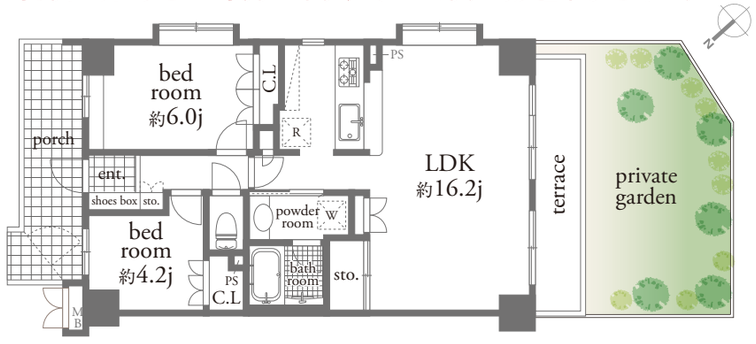

約24㎡の広々専用庭付き

閑静な高級住宅街

桜の名所・桜坂まで徒歩1分

2線2駅利用可

Guide Map　カーナビアドレス／大田区田園調布本町44-3

OPEN ROOM 今週の 土・日 開催時間／AM10:00～PM5:00

エントランスにて［101号室］をお呼びください

［マンション］　物件概要

□所在／大田区田園調布本町44-3□専有面積／60.76㎡□専用庭面積／24.50㎡□築年月／平成6年9月築□構造／RC造8階建1階部分□管理費／月15,840円□修繕積立金／月13,200円□専用庭使用料／月500円□管理形態／日勤□取引態様／媒介

07 BELISTA 千歳船橋

販売価格5,400万円

小田急線「千歳船橋」駅徒歩14分

桜並木を望む緑豊かな眺望

平成23年築

LD床暖房・食洗器・浴室乾燥付

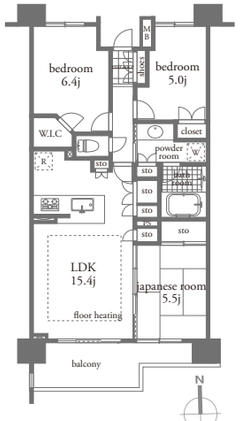

［マンション］　物件概要

□所在／世田谷区船橋5丁目□専有面積／72.11㎡□バルコニー面積／9.96㎡□築年月／平成23年2月築□構造／RC造6階建2階部分□管理費／月14,210円□修繕積立金／月8,510円□その他費用／月2,052円□管理形態／日勤□取引態様／専任媒介

08 大岡山

販売価格5,580万円

東急目黒線「大岡山」駅徒歩7分

東急大井町線「緑が丘」駅徒歩6分

自由が丘駅徒歩15分も利用可

平成29年2月リフォーム完了予定

陽当りの良い南道路面

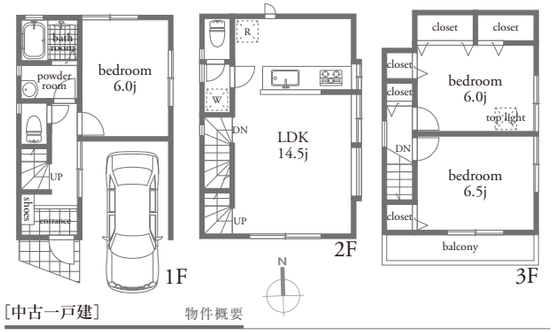

［中古一戸建］　物件概要

□所在／目黒区大岡山1丁目□土地面積／49.85㎡□建物面積／87.00㎡□築年月／平成16年1月築□用途地域／第一種中高層住居専用地域□高度地区／第二種高度地区□防火指定／準防火地域□接道／南側約4M道路□取引態様／媒介

09 オリンピアード麻布霞坂

販売価格23,800（税込）万円

都営大江戸線・東京メトロ日比谷線「六本木」駅徒歩7分

東京メトロ千代田線「乃木坂」駅徒歩11分

専有面積124.99㎡

陽当りの良い南西角住戸

駐車場所有権付（2台）

約42㎡の大型ルーフバルコニー

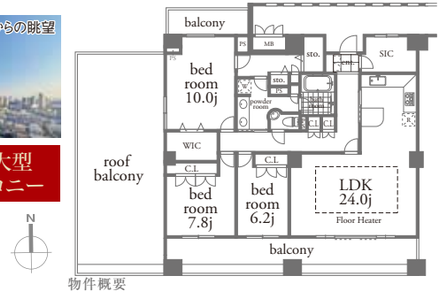

［マンション］　物件概要

□所在／港区西麻布3丁目□専有面積／124.99㎡□バルコニー面積／30.61㎡□ルーフバルコニー面積／42.24㎡□築年月／平成12年7月築□構造／SRC・鉄骨造地下1階地上14階建13階部分□管理費／月44,500円□修繕積立金／月18,600円□ルーフバルコニー使用料／月2,100円□CATV使用料／月735円□管理形態／委託管理（常駐）□取引態様／専任媒介

10 洗　足

販売価格3,580万円

東急目黒線「洗　足」駅徒歩4分

東急大井町線「北千束」駅徒歩5分

「大岡山」駅徒歩9分

2線3駅利用可能な好立地

建築条件はございません

環状7号線沿い

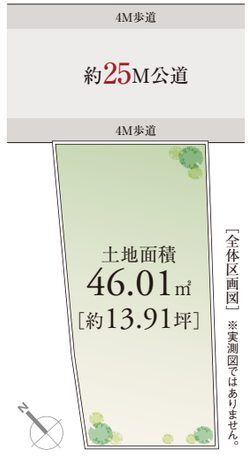

［建築条件なし宅地分譲］　物件概要

□所在／大田区北千束1丁目□土地面積／46.01㎡□地目／宅地□用途地域／準住居地域□建ぺい率／60%□容積率／300%□高度地区／第三種高度地区□防火指定／防火地域□接道／北東側約25M道路□取引態様／媒介

06 ～ 10 お問い合せは… http://www.e-iris.co.jp

0120 FreeDial 0120-53-5555

□（公社）首都圏不動産公正取引協議会加盟
□（公社）全日本不動産協会会員
□（公社）不動産保証協会会員
□東京都知事免許（6）第60678号
〒152-0034　東京都目黒区緑が丘2-24-17

株式会社 アイリス